主の憐れみをこの地に

words & music by Asaph

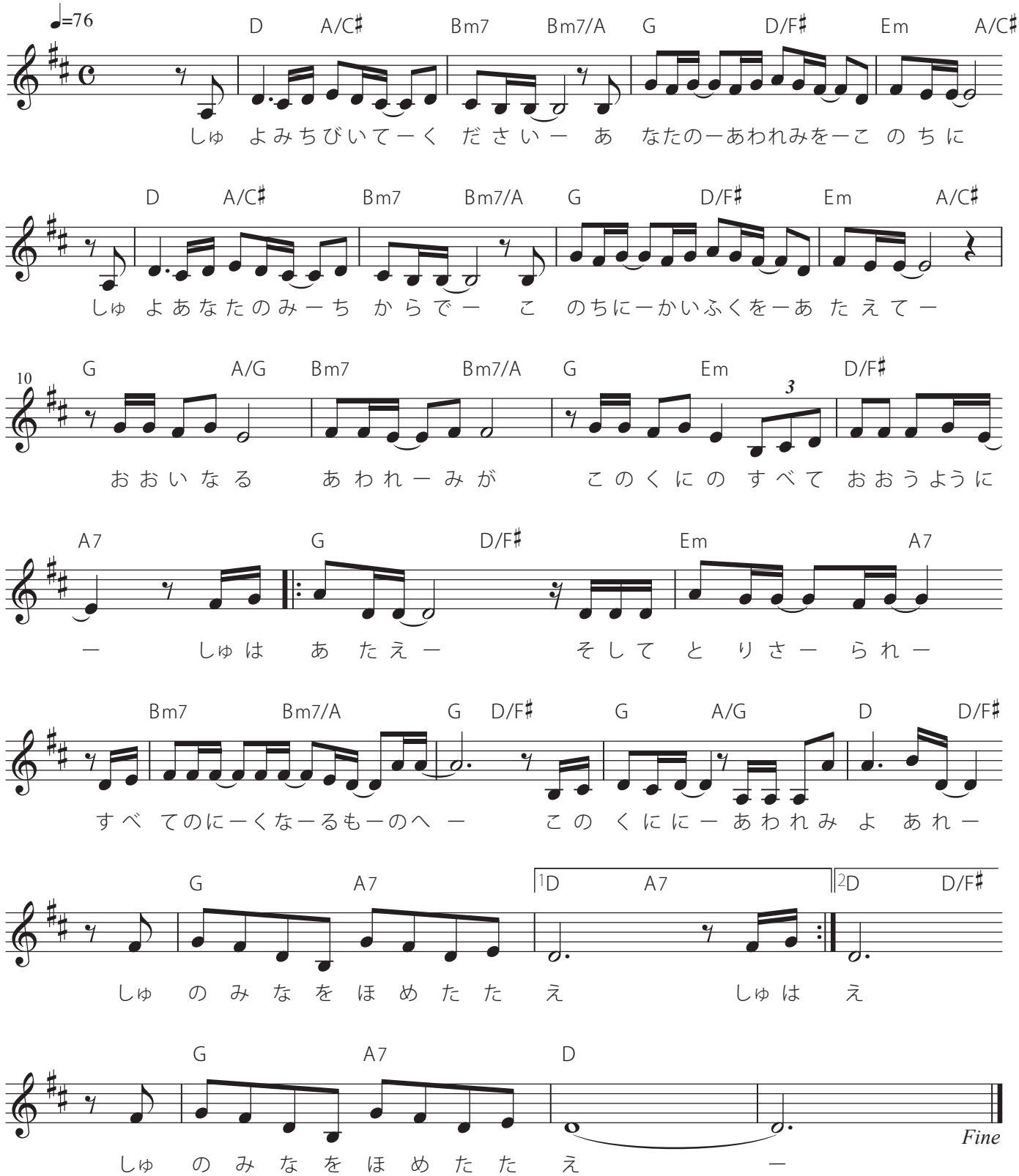

©2011-2021 Tetsumi Murakami by Asaph Ministry. histruth@jfami.com
Sharing Gospel Music | Song Code : A005cJDnO11-21E03a

主の憐れみをこの地に
words & music by Asaph
ヨブ記１章２１節

主よ導いてください
あなたの憐れみをこの地に
主よあなたの御力で
この地に回復を与えて

大いなる憐れみが
この国の全て覆うように

主は与えそして取り去られ
すべての肉なるものへ
この国に憐れみよあれ
主の御名をほめたたえ

主は与えそして取り去られ
すべての肉なるものへ
この国に憐れみよあれ
主の御名をほめたたえ

主の御名をほめたたえ